

Cristina Salgado

Cristina Adam Salgado Guimarães¹

Resumo: Portfólio de trabalhos de Cristina Salgado.

Palavras-chave: *Escultura. Instalação. Objeto.*

Cristina Salgado

Abstract: Portfolio of works by Cristina Salgado

Keywords: *Sculpture. Installation. Object.*

¹ Artista plástica e professora. Vive e trabalha no Rio de Janeiro. Exposições coletivas mais recentes: Mulheres na arte brasileira, Galeria Pinakothke, Rio de Janeiro, 2025; Fullgáz, nos CCBBs do Rio de Janeiro, São Paulo, Brasília e Belo Horizonte, 2024-2025. Algumas Individuais: No interior do Tempo, Paço Imperial, 2015; Exteriores internos, Galeria Múltiplo, 2017; Mulher ao olhar, Galeria Anita Schwartz, 2022. Livro com Góia Ferreira: Cristina Salgado, 2015. Obras nas coleções do MAM-Rio e do MAC-Niterói, Pinacoteca do estado de São Paulo e University of Essex, Inglaterra. Professora titular no Instituto de Artes-Uerj. Rua São Francisco Xavier 524-11o andar bl.E sala 11002 - Rio de Janeiro, Brasil - CEP: 20550-900. www.cristinasalgado.com - cristina4salgado@gmail.com - CVLattes: <http://lattes.cnpq.br/0913585409953676> - Orcid: <https://orcid.org/0000-0002-4557-3000>.

















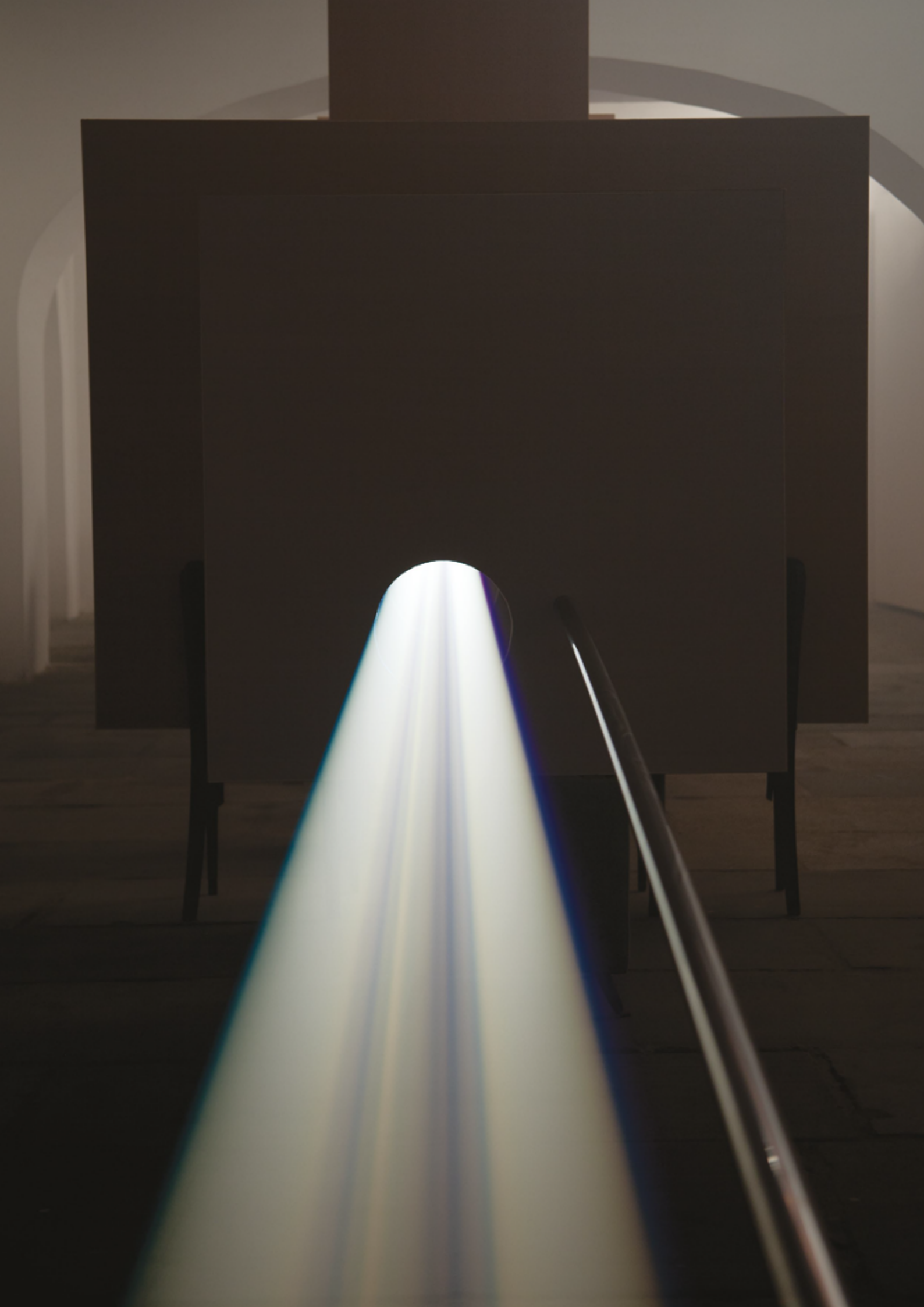







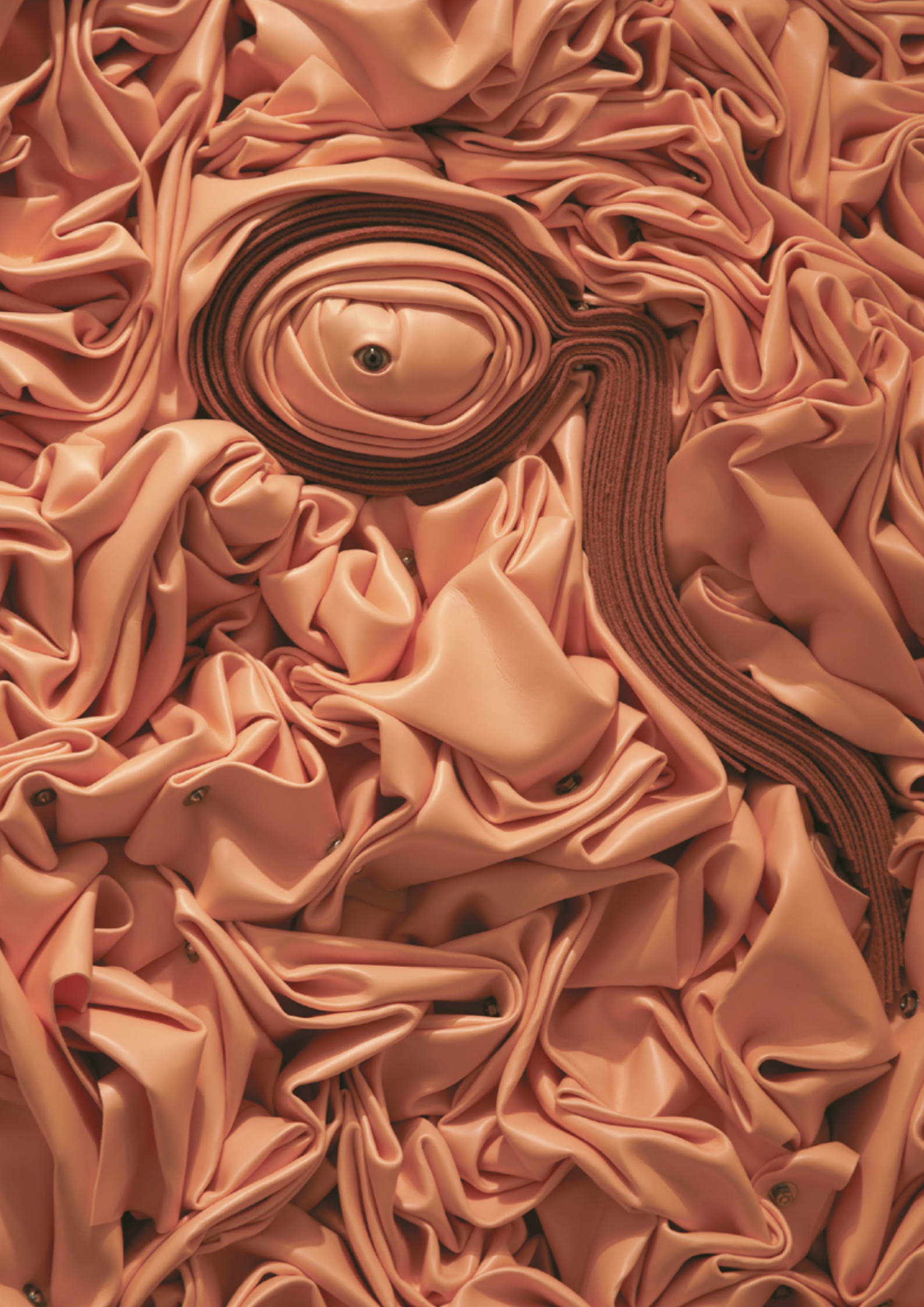





Moça
série *Instantâneos*, 2002
técnica mista
22 × 25 × 7cm
FOTO: WILTON MONTENEGRO

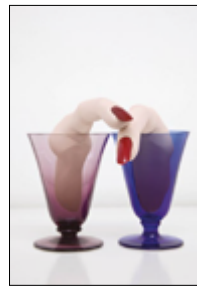

Dedos cálice, 2002/2014
técnica mista
dimensões variáveis
FOTO: WILTON MONTENEGRO

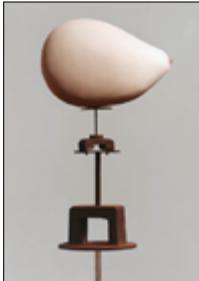

Mamãe, 1998
técnica mista
145 × 40 × 30cm
FOTO: VICENTE DE MELLO

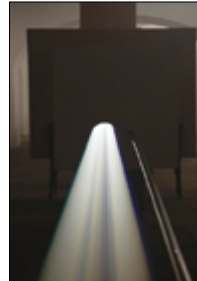

Ver para olhar, 2012
Refletor, aço inox, madeira,
bancos, cadeiras poltronas
Paço Imperial, Rio de Janeiro
FOTOS: WILTON MONTENEGRO



Sem título (*Com barra*)
série *Meninas*, 1993
ferro fundido
20 × 22 × 9cm
FOTO: WILTON MONTENEGRO

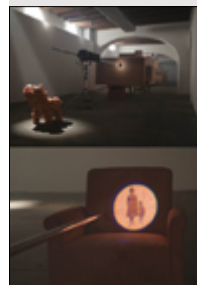

Nua sobre máquina, 2023
Veludo, tapete, madeira,
tinta, montagem com gripp
90 × 44 × 35cm
FOTO: PAT KILGORE

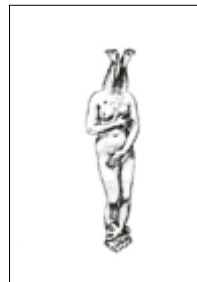

Série *Carimbos Londres*, 2007
29,7 × 21cm



Olympia sentada, 2012
madeira, tecido emborrachado,
parafusos, tapete
126 × 165 × 47cm
FOTOS: WILTON MONTENEGRO



Grande nua na poltrona vermelha, 2009 [detalhe]
Tapete, tubos de borracha,
poltrona, espelho
Cavaliças da Escola de Artes
Visuais do Parque Lage,
Rio de Janeiro
FOTO: WILTON MONTENEGRO



Giuventù, 2023
Tecido plástico, tapete, ferro,
cristal, madeira
42 × 27 × 15,5cm mais base
de 118 × 26 × 19cm
FOTO: PAT KILGORE

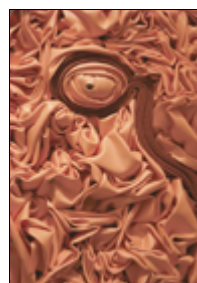

Vista, 2010
Tecido emborrachado, tapete,
prótese ocular, parafusos
Cofre da Casa França-Brasil
FOTOS: WILTON MONTENEGRO

